Amtliche Mitteilung
Zugestellt durch Post.at

Enzenkirchner Gemeindenachrichten

Ausgabe: September 2022

Schleiferkirtag mit Charitylauf

Inhaltsverzeichnis

- Gewerberechtliche Betriebsanlagenverfahren
- Zeitumstellung
- SVS-Beratungstage
- Beratungstag BSVOÖ
- Bundespräsidentenwahl
- Sanierung Bachstraße
- Gehsteig Schwarzenberg Straße
- Parkplatz Volksschule
- Stellenausschreibung
- Busbegleitung
- Schulveranstaltungshilfe
- Schleiferkirtag/Kirtag
- Windeltonne
- Biosammelboxen
- Ehrung Blumenschmuckaktion
- Bericht vom Kindergarten
- Aktion „Mach dich sichtbar“
- Neue Regelungen für HundehalterInnen
- Ausbildung zur Tagesmutter/ zum Tagesvater
- Gemeindeförderung für Studierende
- Oö. Bautechnikpreis
- Enzenkirchner Gutschein
- E-Ladestation
- Ferienpassaktion
- Bericht vom Sportverein
- Bericht der Feuerwehr Matzing
- Bericht vom Musikverein
- Bericht der Gesunden Gemeinde
- Bericht der Jagdgesellschaft
- Bericht der Theatergruppe
- Bericht der Landjugend
- Bericht der Mütterrunde
- Bericht der Feuerwehr Enzenkirchen
- Bericht vom Schiclub
- Bericht von Salletmaier Marianne Ernährungsberaterin
- Floristik Peham - Neueröffnung
- Silofoliensammlung
- Mitteilung der Statistik Austria
- Veranstaltungskalender
- Zivilschutz Probealarm

Liebe Enzenkirchnerinnen!
Liebe Enzenkirchner!
Liebe Jugend!

Die Ferien- und Urlaubszeit ist vorbei und ich hoffe, Sie hatten Zeit und Gelegenheit für erholsame Urlaubstage mit Ihren Angehörigen.

Mit dem Schul- und Kindergartenbeginn sind wieder vermehrt Kinder im Straßenverkehr unterwegs. Ich ersuche alle Verkehrsteilnehmer um mehr Achtsamkeit. Bei der Volksschule konnten während der Sommerferien zusätzliche Parkplätze geschaffen werden. Ich ersuche das Schul- und Kindergartenpersonal diese neuen Stellplätze zu nutzen. Nur so können wir die Parkplatzsituation verbessern.

Die Energiekrise und die damit steigenden Energiekosten, haben mich, Peter Stürmer und Johannes Kreuzer veranlasst, den Verein „Regionale Energie-Gemeinschaft Enzenkirchen“ zu gründen. Dadurch wird es möglich sein, Energie selbst zu erzeugen und regional weiterzugeben. Am 28. September 2022, um 19.00 Uhr, findet dazu eine Informationsveranstaltung beim Gemeindeamt statt, wozu ich die gesamte Bevölkerung herzlich einlade.

In diesem Zusammenhang wird derzeit das Stromsparpotenzial bei einer teilweisen Abschaltung der Straßenbeleuchtung geprüft.

Seit Juli 2022 ist der neue Internet-Auftritt der Gemeinde Enzenkirchen online. Da die alte Homepage den heutigen Standards nicht mehr entsprochen hat, wurde sie neu erstellt und modern gestaltet. Die Homepage ist jetzt auch für mobile Endgeräte tauglich und barrierefrei.

Ganz besonders freut mich, dass das Kirtagswochenende soviel Zuspruch bei der Bevölkerung fand. Durch die Zusammenarbeit der Vereine hat der Schleiferkirtag und der Charity-Lauf alle Erwartungen übertroffen.

Ich möchte mich im Namen aller Gemeindevertreter, bei den Vereinen, Gewerbetreibenden und Helfern für ihr Mitwirken bedanken.

Beim Charity-Lauf konnten rund Euro 18.000,00 gesammelt werden. Ich hoffe, dass wir damit einen kleinen Beitrag für das Leid der Familie Essl leisten konnten.

Wir beabsichtigen in der Adventszeit, eventuell im Rahmen eines Weihnachtsmarktes, eine weitere Spendenaktion zu starten.

Ich wünsche allen GemeindebürgerInnen einen schönen und goldenen Herbstanfang.

Freundliche Grüße

Euer Bürgermeister

Medieninhaber und Herausgeber: Gemeinde Enzenkirchen, Hauptstraße 12, 4761 Enzenkirchen, Tel. 07762/3215, gemeinde@enzenkirchen.ooe.gv.at - Titelbild: AL Grüneis Harald - Fotos: Gemeinde Enzenkirchen, privat, Vereine - Druck: Druckerei Wambacher Vees e.U., 4760 Raab - Erscheinungsort: 4761 Enzenkirchen - Text, Grafik und Layout: AL Grüneis Harald - Für den Inhalt verantwortlich: Bgm. Gmundner Christian und AL Grüneis Harald

Gewerberechtliche Betriebsanlagenverfahren

Nachstehend werden die neuen Termine für den Betriebsanlagensprechtag bei der Bezirkshauptmannschaft Schärding bekannt gegeben.

Die Sprechtage werden, falls Anmeldungen einlagen am

Mittwoch, 12. Oktober 2022
von 08.30 Uhr bis 11.30 Uhr

Mittwoch, 16. November 2022
von 08.30 Uhr bis 11.30 Uhr

Mittwoch, 21. Dezember 2022
von 08.30 Uhr bis 11.30 Uhr

im Besprechungszimmer der Bezirkshauptmannschaft Schärding (Hauptgebäude, EG), durchgeführt.

Zur Terminkoordinierung ist eine rechtzeitige vorherige Anmeldung bei Herrn Dr. Klemens Gattermeyer unter der Nummer 07712/3105-DW 70430 oder bei Frau Kargl DW 70421 erforderlich.

Zeitumstellung - Winterzeit

In Österreich wird am 30. Oktober 2022 um 3 Uhr früh auf die Winterzeit umgestellt.

Die Uhren werden dabei von 3 Uhr auf 2 Uhr zurückgedreht. Durch das Zurückdrehen gewinnen die Menschen in Österreich eine Stunde.

Ab diesem Zeitpunkt gilt die Winterzeit und dadurch die Normalzeit.

SVS-Beratungstage

Schärding Wirtschaftskammer
Tummelplatzstraße 6, 4780 Schärding

Montag, 03. Oktober 2022
Montag, 07. November 2022
Montag, 12. Dezember 2022

Landwirtschaftliche Berufs- und Fachschule
Otterbach 9, 4782 St. Florian am Inn

Dienstag, 18. Oktober 2022
Dienstag, 22. November 2022
Dienstag, 20. Dezember 2022

jeweils von 08.00 Uhr bis 12.00 Uhr,
Ausweispflicht, bringen Sie einen
Lichtbildausweis mit!

Für eine persönliche Beratung vereinbaren Sie einen Termin unter der Rufnumer 050 808 808 bzw. online unter svs.at/termine

Beratungstag BSVOÖ

Der Blinden- und Sehbehindertenverband OÖ (BSVOÖ) bietet ein Service für die Bezirke an.

Am Donnerstag, 27.10.2022, von 10:00 -16:00 Uhr sind wir im Stadtamt Schärding, Unterer Stadtplatz 1, 4780 Schärding im Sitzungszimmer im 2. Stock zu Gast.

Wir bieten Beratung und eine kleine Auswahl an Hilfsmitteln für Betroffene und ihre Angehörigen an. Im persönlichen Gespräch mit einer selbst betroffenen Person werden wir für so manches Problem eine Lösung finden.

Wir können Ihnen Ihr Augenlicht nicht zurückgeben, aber einen Weg aufzeigen, dass auch das Leben mit Seheinschränkung sehr lebenswert sein kann. Das Abenteuer Leben mit anderen Sinnen!
Wir bitten Sie um telefonische Terminvereinbarung, um unnötige Wartezeiten zu vermeiden.

Blinden- und Sehbehindertenverband OÖ
Makartstr.11
4020 Linz
Tel.: 0732/ 6522 960
E-Mail: office@blindenverband-ooe.at

Bundespräsidentenwahl

Am 09. Oktober 2022 wird gewählt. Unsere „Amtliche Wahlinformation“ erleichtert das gesamte Prozedere der Abwicklung für Sie und für die Gemeinde.

Das Wahllokal ist in der Volksschule eingerichtet und von 07.00 Uhr bis 14.00 Uhr geöffnet.

Wir möchten seitens der Gemeinde unsere Bürgerinnen und Bürger bei der bevorstehenden Bundespräsidentenwahl optimal unterstützen.

Deshalb werden wir Ihnen Mitte September eine „Amtliche Wahlinformation – Bundespräsidentenwahl 2022“ zustellen.

Achten Sie daher bei all der Papierflut, die anlässlich der Wahl (an einen Haushalt) verschickt wird, besonders auf unsere Mitteilung (siehe Abbildung). Diese ist nämlich mit Ihrem Namen personalisiert und beinhaltet einen Zahlencode für die Beantragung einer Wahlkarte im Internet, einen schriftlichen Wahlkartenantrag mit Rücksendekuvert sowie einen Strich-Code für die schnellere Abwicklung bei der Wahl selbst (für das Wählerverzeichnis).

Doch was ist mit all dem zu tun?

Zur Wahl am 09. Oktober 2022 bringen Sie den personalisierten Abschnitt und einen amtlichen Lichtbildausweis in das Wahllokal mit. Damit erleichtern Sie die Wahlabwicklung, weil wir nicht mehr im Wählerverzeichnis suchen müssen.

Werden Sie am Wahltag nicht in Ihrem Wahllokal wählen können, dann beantragen Sie am besten eine Wahlkarte für die Briefwahl. Nutzen Sie dafür bitte das Service in unserer „Amtlichen Wahlinformation“.

Wie beantrage ich eine Wahlkarte?

- Persönlich in der Gemeinde,
- schriftlich mit der beiliegenden personalisierten Anforderungskarte mit Rücksendekuvert oder
- elektronisch im Internet; mit dem personalisierten Code auf unserer Wählerverständigungskarte in der „Amtlichen Wahlinformation“ können Sie rund um die Uhr auf www.wahlkartenantrag.at Ihre Wahlkarte beantragen.

Sollte von einer Stichwahl ausgegangen werden, wird es möglich sein, die Wahlkarte für den zweiten Wahlgang gleichzeitig zu beantragen.

Unsere Tipps:

- Beantragen Sie Ihre Wahlkarte möglichst frühzeitig!
- Wahlkarten können nicht per Telefon beantragt werden!
- Der letztmögliche Zeitpunkt für schriftliche und Online-Anträge ist der 05. Oktober 2022.

Je nach Antragsart erfolgt die Zustellung zumeist mittels eingeschriebener Briefsendung auf Ihre angegebene Zustelladresse.

Die Wahlkarte muss spätestens am 09. Oktober 2022, 17.00 Uhr, bei der zuständigen Bezirkswahlbehörde einlangen. Sie haben weiters die Möglichkeit, die Wahlkarte am Wahltag bei jedem geöffneten Wahllokal oder bei jeder Bezirkswahlbehörde abzugeben.

Verwenden Sie bitte für die Wahlkartenanträge diese „Amtliche Wahlinformation“. Unsere Arbeit wird dadurch wesentlich erleichtert.

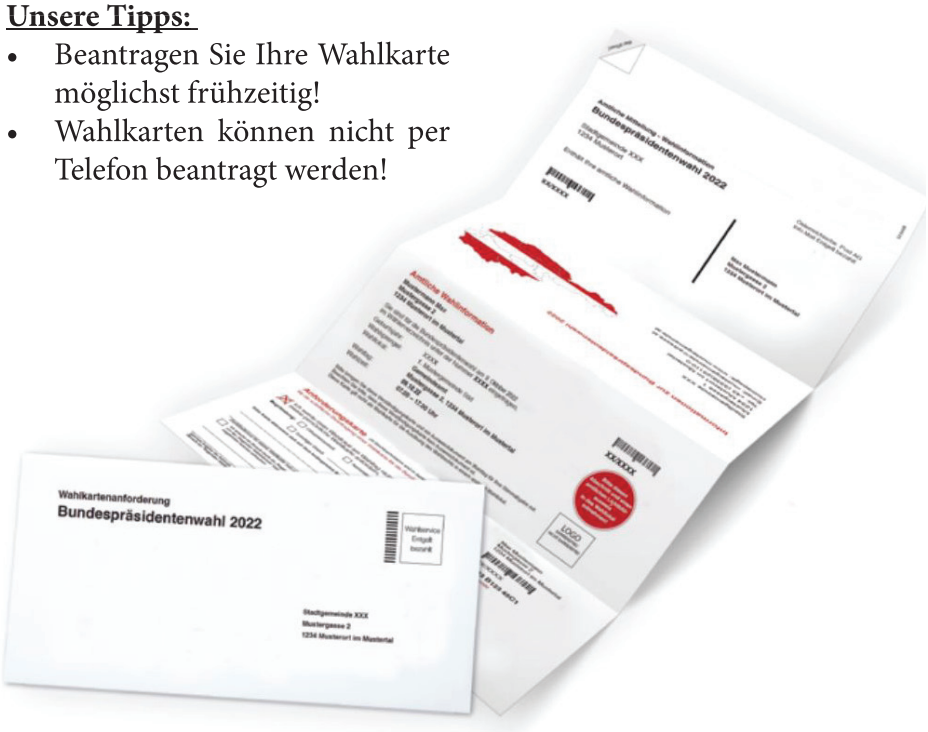

Sanierung Bachstraße

Mit der Asphaltierung im August 2022 konnte die Sanierung der Bachstraße abgeschlossen werden.

Auf einer Gesamtlänge von rund 300 Metern wurde die gesamte Straßenkonstruktion erneuert und mit einer neuen Asphaltschicht versehen.

Die Gesamtbaukosten betragen ca. Euro 80.000,00.

Im Rahmen des Straßenbauprogrammes wurden im heurigen Jahr, bei nachstehenden Güterwegen, Baumaßnahmen umgesetzt:

Güterweg Oberheitzing
Sanierung/Asphaltierung
(Länge: ca. 250 m)

Güterweg Kreilheitzing
Sanierung/Aspaltierung
(Länge: ca. 200 m)

Güterweg Gotthalm
Spritzdecke
(Länge: ca. 2.800 m)

Gehsteig Schwarzenberg Straße

Um die Verkehrssicherheit zu erhöhen, wird im Bereich der Volksschule und der Freizeitanlage ein Gehsteig errichtet.

Der 1. Bauabschnitt konnte bereits fertiggestellt werden. Die Weiterführung bis zur Freizeitanlage sowie die Bachverlegung (Bild unten) ist für das kommende Jahr vorgesehen.

Die Baukosten für den 1. Bauabschnitt betragen ca. Euro 71.000,00.

Ich möchte mich bei dieser Gelegenheit nochmals bei der Familie Ringer, Schwarzenberg Straße 6 und der Familie Spindler, Hintersberg 8, bedanken, die die Grundflächen für den Bau des Gehsteiges zur Verfügung gestellt haben.

Parkplatz Volksschule

Rechtzeitig zu Schulbeginn ist die Erweiterung des Parkplatzes hinter der Volksschule fertig geworden.

Durch die Erweiterung konnte in diesem Bereich ein neuer Zugang zum Turnsaal geschaffen werden.

Es besteht nun auch die Möglichkeit, dass Benutzer des Turnsaals diese Parkplätze nutzen können.

Insgesamt stehen nun 15 Parkplätze zur Verfügung, die für das Volksschul- und Kindergartenpersonal angedacht sind.

Stellenausschreibung

Das Busunternehmen Leidinger sucht für den Kindergartentransport in Enzenkirchen eine/n Fahrer/in auf unbestimmte Zeit (Krankenstandsvertretung, eventuell auch längerfristig)

Dienstbeginn: sofort - ca. 2 Std. pro Tag/Teilzeitbasis

Führerschein „B“ erforderlich
Bezahlung nach Kollektivvertrag

Bewerbungen/Anfragen bitte auf info@leidinger-reisen.at oder telefonisch unter 07716/6340

Busbegleitung

Aufgrund personeller Veränderungen wurde beim Kindergartentransport eine neue Busbegleitung aufgenommen.

Frau Magdalena Salletmaier aus St. Willibald wurde als Begleitperson eingestellt.

Wir wünschen Frau Salletmaier viel Freude bei dieser Tätigkeit.

Schulveranstaltungshilfe

Für Schülerinnen und Schüler die eine oberösterreichische Pflichtschule besuchen.

Gefördert werden Eltern, wenn mindestens ein Kind im Laufe des Schuljahres an einer 4-tägigen Schulveranstaltung teilgenommen hat oder mehrere Kinder an mehrtägigen Schulveranstaltungen mit mindestens einer Nächtigung außerhalb des Schulstandortes teilgenommen haben.

Nimmt ein Kind in einem Schuljahr an mehreren Schulveranstaltungen teil, wird empfohlen, den Zuschuss für den längeren dieser Aufenthalte zu beantragen.

Einreichfrist:
Bis spätestens 3 Monate nach Ende des laufenden Schuljahres (31. Oktober).

Antrag:
www.land-oberoesterreich.gv.at Onlineantrag ausfüllen oder Formular downloaden.

Das Formular liegt auch in der Schule und am Gemeindeamt auf.

Schleiferkirtag/Kirtag

Am Schleiferkirtag am 27. August 2022 fand ein Charity-Lauf im Rahmen des Schleiferkirtages statt.

Rund 700 begeisterte Menschen nahmen die knapp 2 km lange Strecke in Angriff. Darunter auch Kinder der örtlichen Vereine und Feuerwehren. Für jede gelaufene Runde gabs ein Getränk.

Danke der Brauerei Baumgartner/Kapsreiter, die die Getränke kostenlos zur Verfügung stellten.

In Summe kamen an freiwilligen Spenden rund Euro 18.000,00 zusammen. Mit diesem Geldbetrag unterstützen wir die Familie Essl mit Marlene.

An dieser Stelle ein wirklich herzliches Dankeschön den Vereinen, den Gewerbetreibenden sowie allen Mitwirkenden, die die Durchführung dieses Charity-Laufs erst ermöglicht haben.

Am Kirtagssonntag wechselte Sonne und Regen. Rund 25 Aussteller füllten den Ortsplatz und die Wirte sorgten für das leibliche Wohl.

Der heurige Kirtag und Schleiferkirtag waren sehr gelungene Veranstaltungen und hielten an ihren Traditionen fest.

Steben is a
Musifest

GEMEINDEA

Gösser

Windeltonne

Aus gegebenem Anlass möchten wir darauf hinweisen, dass die Gemeinde Enzenkirchen in Kooperation mit dem BAV Schärding, Leihtonnen für Windeln anbietet. Die Leihtonne kann nach persönlicher Beantragung beim Gemeindamt, beim ASZ Andorf abgeholt werden.

Nähere Informationen erteilt das Gemeindeamt Enzenkirchen unter Tel. 07762/3215-0 oder per E-Mail unter gemeinde@enzenkirchen.ooe.gv.at

Biosammelboxen

In die Biosackerlbox dürfen nur Biosackerl (das sind die braunen Papiersäcke, die bei der Gemeinde kostenlos erhältlich sind, zur Sammlung von Lebensmittelresten).

Alles was nicht in Biosackerl in die Biosackerl-Sammelboxen gestellt wird, wie zB Schachteln, Maisstärkesäcke, ... nimmt der Kompostierer nicht mit und muss von der Gemeinde herausgeräumt werden.

Weil das ganze Zeug dann aber nicht mehr frisch ist, muss die Box auch noch gewaschen werden, was, wenn man sich nachstehende Bilder ansieht, ekelhaft und unzumutbar ist.

Wir ersuchen daher nochmals diese Vorgehensweise einzuhalten.

Ehrung Blumenschmuckaktion

Die Gemeinde und die Ortsbauernschaft organisieren schon seit Jahrzehnten die Blumenschmuckaktion.

Die Ehrung der Teilnehmer des Jahres 2021 fand am 19.08.2022 im Gasthaus Kislinger statt.

Ortsbauernobmann Alois Zachbauer und Ortsbäuerin Petra Oberauer bedankten sich bei den 36 teilnehmenden Blumenfreunden für die Teilnahme an der Aktion und präsentierten anschließend die Fotos.

Bgm. Gmundner bedankte sich ebenfalls bei allen Teilnehmern, die durch ihre Blumen und Gärten unsere Gemeinde verschönern.

Auch heuer gabs wieder für alle ein Geschenk als Dankeschön für die Teilnahme.

Bericht vom Kindergarten

Wir starten ins neue Kindergartenjahr!

Seit 5. September ist der Kindergarten wieder für die Kinder geöffnet, erste Freundschaften haben sich entwickelt, und alte Freundschaften können weiter gepflegt werden!

Auch heuer sind die 56 Kinder wieder auf 3 Gruppen aufgeteilt. Weiters darf ein U-3 Kind unseren Kindergarten besuchen!

Dieses Jahr haben wir 27 Schulanfänger, die sich schon auf ihre schulische Laufbahn bei uns fleißig vorbereiten!

Weiters besuchen 15 neue Kinder unseren Kindergarten. Auch sie haben schon erste Freundschaften geschlossen und fühlen sich schon ganz wohl bei uns.

Heuer wollen wir am aktiven Geschehen in der Gemeinde wieder mitwirken. Denn das Aufwachsen und Erleben der dörflichen Gemeinschaft prägt unsere Kinder in ihrer Sozialisation entscheidend, es gibt ihnen Sicherheit und Geborgenheit und ist Ausgangspunkt für ihre Neugierde und Entdeckungslust.

Darum werden wir auch wieder beim heurigen Erntedankfest am 25.09.2022 in der Kirche mitwirken und auf unser Martinsfest am 09.11.2022 freuen wir uns auch schon wieder sehr!

Nun wünschen wir allen Kindern und Eltern ein schönes und erlebnisreiches Kindergartenjahr!

Euer Kindergartenteam

Kindergarten-Gedicht

Guten Morgen, guten Morgen!
Seid ihr schon munter?
Na klar, schnell geht's die Treppe
runter. Frühstücken, Zähneputzen,
anziehen und schon sind wir bereit.
Für unsere lustige Kindergartenzeit!

Aktion „Mach dich sichtbar“

Mit Anbruch der kalten Jahreszeit ist auch größere Vorsicht im Straßenverkehr geboten. Durch die kürzer werdenden Tageslichtzeiten ist besonders für Fußgängerinnen und Fußgänger der Winter die gefährlichste Jahreszeit.

Warum die Wintermonate im Bereich Verkehr so gefährlich sind, ist neben schwierigen Witterungsverhältnissen oftmals die mangelnde Erkennbarkeit bzw. die schlechte Sichtbarkeit. Wirbelndes Laub, spiegelnde Straßen, Regen, Schnee, geringe Tageslichtphasen, Nebelschwaden. Das alles bedeutet schlechte Sicht.

Zu den besonders gefährdeten Personengruppen zählen in den Wintermonaten Kinder und ältere Menschen. Kinder werden im Straßenverkehr aufgrund ihrer Größe schwerer erkannt und haben selbst Schwierigkeiten, Verkehrssituationen richtig einzuschätzen.

Nur weil Fußgängerinnen oder Fußgänger ein herannahendes Fahrzeug erkennen, bedeutet das nicht, dass auch sie wahrgenommen und erkannt werden.

Reflektorbänder verbessern die Sichtbarkeit

Ein großer Teil der Unfälle von Fußgängerinnen und Fußgängern kann durch eine Verbesserung der Sichtbarkeit im Straßenverkehr vermieden werden.

im Bild: Bgm. Gmundner und VS-Direktorin Altmann bei der Übergabe der Warnwesten an die Kinder der 1. Klasse

Neue Regelungen für HundehalterIinnen

Achtung: Neue Regelungen für Hundehalter/innen!
Mit 1. September 2022 tritt in Oberösterreich ein neues Hundehaltegesetz in Kraft. Zur Verbesserung des Opferschutzes müssen HundehalterInnen etwaige Änderungen oder den Wechsel ihrer Hundehaftpflichtversicherung an die Wohnsitz-Gemeinde melden.

Jede ordentliche Hundehaltung beginnt bei der Hundehalterin oder beim Hundehalter. Schon bisher musste jeder mehr als 12 Wochen alte Hund bei der Hauptwohnsitzgemeinde binnen drei Tagen schriftlich angemeldet werden. Dabei muss auch der erforderliche Sachkundenachweis, eine Registrierungsbestätigung aus der Heimtierdatenbank sowie ein Nachweis, dass für den Hund eine Haftpflichtversicherung mit einer Mindestdeckungssumme von 725.000 Euro besteht, vorgelegt werden.

Für HundehalterInnen neu ist, dass ab 01. September 2022 auch Änderungen oder ein Wechsel bei der Hundehaftpflichtversicherung an die Gemeinde bekannt gegeben werden müssen. Gemeinden haben auch die Möglichkeit, von sich aus aktiv das Vorhandensein einer ausreichenden Hundehaftpflichtversicherung zu prüfen. Diese Überprüfung können die Gemeinden wahlweise bei den HundehalterInnen oder direkt beim Versicherungsunternehmen vornehmen.

Diese Gesetzesanpassung verbessert den Opferschutz. Es soll damit sichergestellt werden, dass keine Versicherungslücken entstehen und jeder gemeldete Hund in Oberösterreich im Schadensfall ausreichend hoch versichert ist.

Ausbildung zur Tagesmutter/zum Tagesvater

Kombinierter Lehrgang zum/r TAGESMUTTER / VATER und Helfer/in -
DIE LIEBE ZU KINDERN ZUM BERUF MACHEN

Die Familienbund Oberösterreich GmbH sucht Tagesmütter/-väter in Oberösterreich.
Wir bieten Kinderbetreuung, Veranstaltungen für Eltern & Kinder, Familienberatung sowie pädagogische Ausbildungen & Vorträge, dabei arbeiten wir gerne im Team, pflegen einen wertschätzenden Umgang und haben Freude dabei, Familien in ihrem Alltag, in der Freizeit genauso wie in schwierigen Zeiten zu begleiten.

Viele Eltern sind auf der Suche nach flexibler, familiärer und qualitätsvoller Kinderbetreuung. Deshalb sind Tagesmütter und -väter sehr gefragt. Sie arbeiten nicht nur in ihrem eigenen Zuhause, sondern auch in Tagesstätten in Gemeinden und Unternehmen. Der Familienbund Oberösterreich bietet Menschen, die gerne mit Kindern arbeiten möchten, in Form einer qualifizierten Ausbildung, die Möglichkeit ihren Berufswunsch zu verwirklichen.

Für Personen, die bereits eine pädagogische Ausbildung abgeschlossen haben, gibt es eine Aufschulung zum/zur Tagesmutter/-vater und für Newcomer eine praxisnahe Kombi-Ausbildung zur Tagesmutter und Helferin. Als Absolvent/in unseres Lehrganges können Kinder professionell zuhause, in Gemeinden oder Unternehmen betreut werden. Wer Kinder im eigenen Haushalt betreut, sollte über kindgerechte Räumlichkeiten verfügen.

Die Ausbildung zur Tagesmutter/-vater besteht aus einem theoretischen und einem praktischen Teil. Der Lehrgang vermittelt Wissen über folgende Themenbereiche: Pädagogik, Didaktik, Lernbetreuung, Entwicklungspsychologie, Rechtliches, Gesundheit, Zeit- und Haushaltsmanagement, Kommunikation, Familiensysteme, Umgang mit Missbrauchsfällen u.v.m.

Im Anschluss an den Lehrgang ist eine Anstellung als Tagesmutter/-vater zB bei der Familienbund Oberösterreich GmbH möglich.

Die nächsten Ausbildungen starten September 2022 in Linz und Wels. Im Rahmen des Bildungskontos des Landes OÖ können bis zu 30 % der Kurskosten gefördert werden.
Nähere Infos und Anmeldung unter akademie@ooe.familienbund.at oder auf www.ooe.familienbund.at unter dem Menüpunkt „Bildung“.
Familienbund Oberösterreich GmbH

Familienbundakademie
Hauptstr. 83-85, 4040 Linz
0732/603060-12 od. 30
familienbundakademie@ooe.familienbund.at

Gemeindeförderung für Studierende

Immer mehr Studenten verlegen ihren Hauptwohnsitz auf Grund finanzieller Vorteile, vor allem durch ermäßigte Tarife für öffentliche Verkehrsmittel, an ihren Studienort.

Der Gemeinderat der Gemeinde Enzenkirchen hat die Förderung von € 150,00 je Kalenderjahr beschlossen.
Die Voraussetzungen zur Gewährung der Förderung sind in den Richtlinien auf der Rückseite des Antrages angeführt.

Das Formular ist auf der Homepage www.enzenkirchen.ooe.gv.at online unter „Förderungen“ oder am Gemeindeamt erhältlich.

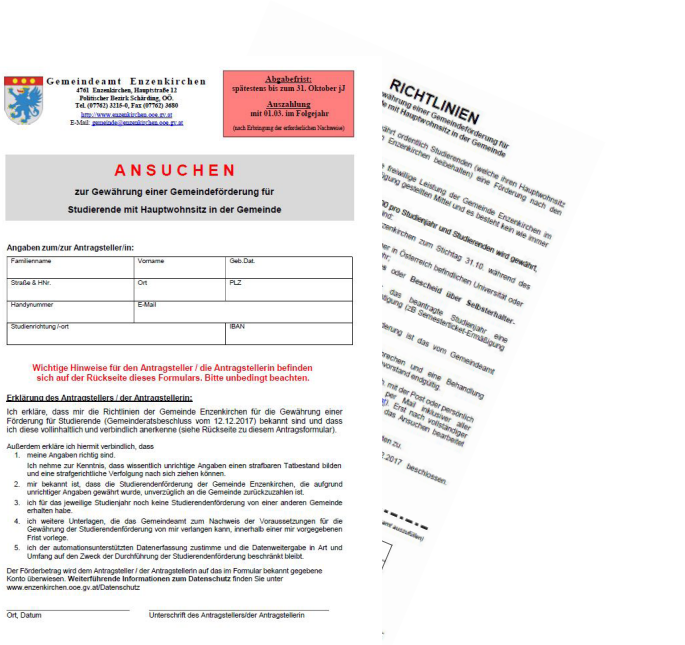

Gemeindeamt Enzenkirchen
4761 Enzenkirchen, Hauptstraße 11
Politischer Bezirk Schärding, OÖ.
Tel. (07762) 8218-0, Fax (07762) 8480
http://www.enzenkirchen.ooe.gv.at
E-Mail: gemeinde@enzenkirchen.ooe.gv.at

Abgabefrist:
spätestens bis zum 31. Oktober jJ
Auszahlung
mit 01.03. im Folgejahr
(nach Erbringung der erforderlichen Nachweise)

ANSUCHEN
zur Gewährung einer Gemeindeförderung für
Studierende mit Hauptwohnsitz in der Gemeinde

Angaben zum/zur Antragsteller/in:

Familienname	Vorname	Geb.Dat.
Straße & HNr.	Ort	PLZ
Handynummer	E-Mail	
Studienrichtung / -ort		IBAN

Wichtige Hinweise für den Antragsteller / die Antragstellerin befinden sich auf der Rückseite dieses Formulars. Bitte unbedingt beachten.

Erklärung des Antragstellers / der Antragstellerin:

Ich erkläre, dass mir die Richtlinien der Gemeinde Enzenkirchen für die Gewährung einer Förderung für Studierende (Gemeinderatsbeschluss vom 12.12.2017) bekannt sind und dass ich diese vollinhaltlich und verbindlich anerkenne (siehe Rückseite zu diesem Antragsformular).

Außerdem erkläre ich hiermit verbindlich, dass
1. meine Angaben richtig sind.
   Ich nehme zur Kenntnis, dass wissentlich unrichtige Angaben einen strafbaren Tatbestand bilden und eine strafgerichtliche Verfolgung nach sich ziehen können.
2. mir bekannt ist, dass die Studierendenförderung der Gemeinde Enzenkirchen, die aufgrund unrichtiger Angaben gewährt wurde, unverzüglich an die Gemeinde zurückzuzahlen ist.
3. ich für das jeweilige Studienjahr noch keine Studierendenförderung von einer anderen Gemeinde erhalten habe.
4. ich weitere Unterlagen, die das Gemeindeamt zum Nachweis der Voraussetzungen für die Gewährung der Studierendenförderung von mir verlangen kann, innerhalb einer mir vorgegebenen Frist vorlege.
5. ich der automationsunterstützten Datenerfassung zustimme und die Datenweitergabe in Art und Umfang auf den Zweck der Durchführung der Studierendenförderung beschränkt bleibt.

Der Förderbetrag wird dem Antragsteller / der Antragstellerin auf das im Formular bekannt gegebene Konto überwiesen. Weiterführende Informationen zum Datenschutz finden Sie unter www.enzenkirchen.ooe.gv.at/Datenschutz

Ort, Datum — Unterschrift des Antragstellers/der Antragstellerin

RICHTLINIEN

Oö. Bautechnikpreis

OÖ Bautechnikpreis verliehen

Seit 1985 gibt es den OÖ Bautechnikpreis. Der Planungs- und Gestaltungswettbewerb holt mit den Schülern der Abschlussklassen der HTL 1 Bau und Design Linz junge Nachwuchsplaner vor den Vorhang. Sechs reale und praxisnahe Projekte waren auch heuer die Aufgabenstellungen für die Abteilungen Hoch-, Tief- und Holzbau sowie Bauwirtschaft. 133 Schüler reichten insgesamt 42 Wettbewerbsbeiträge ein.

Wettbewerb als Praxistest
Fächerübergreifendes Denken war gefordert. Von architektonischer Gestaltung über Bauphysik und Baukonstruktion bis zur Statik musste alles bedacht und berücksichtigt werden. Damit ist der Wettbewerb ein Praxistest, bei dem die angehenden Techniker ihr erlerntes Wissen anwenden können.

Es freut uns ganz besonders, dass Daniel Salletmaier, Kriegen 7, zu den Gewinnern des Oberösterreichischen Bautechnikpreis gehört.

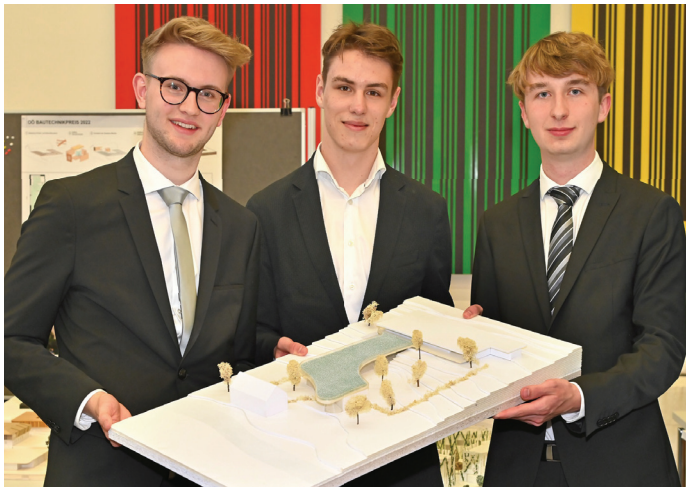

im Bild: Daniel Salletmaier, Jonas Landerl und Marcel Schachinger

Enzenkirchner Gutschein

Der Enzenkirchner 10er ist ab sofort auch beim Gemeindeamt erhältlich.

Die Gutscheine können von Montag bis Freitag, in der Zeit von 08.00 Uhr bis 12.00 Uhr, persönlich abgeholt werden. Bitte beachten Sie, dass aus verwaltungstechnischen Gründen keine Versendung möglich ist und die Gutscheine bar bezahlt werden müssen.

Der Gutschein dient zur Unterstützung der örtlichen Unternehmen und Nahversorger der Gemeinde Enzenkirchen.

E-Ladestation

Die Gemeinde Enzenkirchen errichtet derzeit eine Ladestation für E-Autos. Die Ladestation mit einem 22 kw- und einem 11 kw-Ladeanschlussstecker wird nach Fertigstellung über die Energie AG betrieben.

Somit setzt die Gemeinde einen weiteren Schritt in Sachen Klima- und Umwelt.

Über die Fertigstellung und der genauen Handhabung werden wir zeitgerecht berichten.

Ferienpassaktion

Unser beliebter Ferienpass wurde heuer schon zum 10. Mal ausgegeben. Die Kinder wurden somit in der schönsten Zeit des Jahres - den Ferien - durch ein spannendes Programm unterhalten.

Die Gemeinde Enzenkirchen bedankt sich nun auf diesem Wege bei allen Mitwirkenden und Helfern, die unseren Schülern dieses tolle Ferienprogramm ermöglicht haben.

Weiters gilt ein großes Dankeschön unseren Sponsoren:

Sparmarkt Witzenender, Physiotherapie Andreas Traunwieser, Schnittwerk Jacqueline Laner, Mode & Tracht Auzinger, Autohaus List, Kfz Achleitner GmbH, Pflasterungen Böttinger, Tischlerei Löckinger, Elektromontagen Kreuzer, Automobile Zauner, Reitinger Transport GmbH, Thermomix Pampered Chef - Beate Auzinger, Bau- & Zimmermeister Hauer GmbH, Landgasthaus Obernwirt Kislinger, Eldorado Pub, Uniqua Klaus Lindbichler, Bäckerei und Gasthaus Mayr.

Nachstehende Vereine und Institutionen haben Ferienpassaktionen organisiert:

Raiffeisenbank Enzenkirchen
Imkerverein
Schiclub
Tennisverein
Feuerwehr Enzenkirchen
Fußballverein
Feuerwehr Matzing
Gesunde Gemeinde
Mütterrunde
Jagdgesellschaft
Bürgermeister
Landjugend
Musikverein

Musikverein

Imkerverein

Gesunde Gemeinde

Landjugend

Tennisverein

Bürgermeister

Hier sind nicht alle Vereine bildlich dargestellt, da in der Berichterstattung der Vereine auf die Ferienpassaktionen hingewiesen wurde.

Bericht vom Sportverein

Im Sommer 2022 waren zu den zahlreichen wöchentlichen Trainings wieder einige zusätzliche Veranstaltungen beim Fußballnachwuchs auf dem Programm, welche jedes Jahr sehr gut angenommen werden. Ein großer Dank an die zahlreichen Helfer(innen)!

22. Kinderolympiade am 02.07.2022 - 71 Teilnehmer(innen)

Ferienpassaktion
Fußballverein
Schatzsuche
am 27.07.2022

Beim **Fußballcamp 2022** vom 17. August bis 19. August 2022 haben 38 Fußballer(innen) ihr fußballerisches Können weiter entwickelt.

Bericht der Feuerwehr Matzing

Jugend neu eingekleidet

Die geänderte Bekleidungsordnung des Landesfeuerwehrverbandes schreibt seit kurzem neue Dienstbekleidung vor. Das gewohnte Grün wird durch ein neues Design in Blau abgelöst. Eine kontinuierliche Umstellung ist innerhalb der nächsten 10 Jahre vorgesehen. Um ein einheitliches Auftreten zu gewährleisten, haben wir uns entschlossen, als erstes unsere Jugendmitglieder mit der neuen Dienstbekleidung auszustatten. Somit ist bei der Ausbildung und den Leistungsprüfungen ein ordentliches Auftreten garantiert. Da so eine Anschaffung für die Feuerwehr auch eine finanzielle Herausforderung ist, haben sich ein paar Unternehmen bereit erklärt, uns hier zu unterstützen.
Wir möchten uns daher auf das Herzlichste für das Sponsoring bedanken bei:
Hauer Zimmerei, Gasthaus Obernwirt, Tischlerei Löckinger, H&S Kabeltechnik, Agrotel, Pflasterungen Böttinger, Swietelsky, Edtmayer Tore und Raika Enzenkirchen. Eine Investition in unsere Jugend ist sicher die beste Veranlagung für die nächsten Jahre.

Luftige Höhen beim Ferienpass

Beim heurigen Ferienpass waren wir zu Besuch bei der Feuerwehr Andorf. Dort ging es in luftige Höhen. Wir durften mit der Teleskopmastbühne ganz nach oben und konnten von dort über Andorf blicken. Die Kameraden aus Andorf haben auch das Schlauchboot für uns zu Wasser gelassen und uns eine Fahrt auf der Pram ermöglicht. Wer wollte, durfte auch noch den Wasserwerfer bedienen, der mit Wasser aus der Pram versorgt wurde. Zum Abschluss ging es nach einer Stärkung zum Motorikpark. Dort konnte noch jeder sein Geschick an den Geräten beweisen. Alles in allem war es ein sehr abwechslungsreicher, unterhaltsamer und lustiger Nachmittag für alle Beteiligten. Ein Dank an die Feuerwehr Andorf und die Kameraden, die sich den Nachmittag für uns Zeit genommen haben und deren Geräte zur Verfügung gestellt haben.

Bericht vom Musikverein

JUBILÄUMS-CD „A Herz für d‘ Musi“

Erstmals in der Geschichte unseres Musikvereins wurde eine eigene CD aufgenommen.

Auf unserer neuen CD „A Herz für d´ Musi“, die anlässlich unseres 150 - jährigen Bestandsjubiläums eingespielt wurde, ist eine bunte Mischung aus traditioneller sowie moderner Blasmusik zu finden. Sie zeigt unter der Leitung unseres Kapellmeisters Karl Geroldinger die musikalische Bandbreite unseres Orchesters und präsentiert auch unsere vereinseigenen Ensembles, wie die Enzenkirchner Tanzlmusi, das Ensemble Esprit und mit Felix Geroldinger einen international erfolgreichen Solisten aus den eigenen Reihen.

Unsere Jubiläums CD ist ab sofort bei allen Musikanten unseres Musikvereins erhältlich und kann auch auf der MV Homepage (http://www.mvenzenkirchen.at/) bestellt werden!

FELIX GEROLDINGER WIRD SOLOPOSAUNIST IM PHILHARMONISCHEN ORCHESTER VORPOMMERN UND PRÄSENTIERT SEINE ERSTE SOLO CD „PREMIERE“

Unser Posaunist und Baritonist Felix Geroldinger konnte abermals einen großartigen Erfolg erzielen. So gewann er vor kurzem das Probespiel des Philharmonischen Orchesters Vorpommern und ist nun Soloposaunist in diesem renommierten Orchester an der Ostsee.

Felix beeindruckt aber auch weiterhin mit seinen virtuosen Klängen am Bariton. So hat er vor kurzem seine erste Solo CD mit dem Titel "Premiere" eingespielt. Zu hören sind Highlights aus seinem Solo-Repertoire und gefühlvolle Musik zum Entspannen, untermalt und begleitet von Klavier und unserem vereinsinternen Geschwister-Ensemble Esprit.

Wir freuen uns mit ihm und sind stolz darauf, einen so tollen Musiker in unserem Musikverein zu haben!

ABSCHLUSS DES MUSIKSTUDIUMS MIT AUSZEICHNUNG

Unser Schlagzeuger Jonathan Geroldinger hat vor kurzem seinen Diplomabschluss an der Universität für Musik und Darstellende Kunst in Wien mit Auszeichnung absolviert!

Als frischgebackener Magister Artium wird er nach erfolgreichem Hearing neben seiner künstlerischen Tätigkeit nun auch sein Wissen als Lehrer im OÖ Landesmusikschulwerk an den Musikschulen in Neukirchen am Walde und in Thalheim bei Wels weitergeben.

Wir gratulieren ihm ganz herzlich und wünschen ihm alles Gute!

… s'Leben is a Musifest …

Wir möchten uns bei der gesamten Enzenkirchner Bevölkerung für das Mitfeiern und Mithelfen beim Bezirksmusikfest bedanken.

Die Fotos zeigen einige Eindrücke der unbeschreiblichen Stimmung an diesem Festwochenende.

Bericht der Gesunden Gemeinde

Unterstützung für Marlene Essl

Wegen Komplikationen bei der Geburt ist Marlene schwer eingeschränkt und braucht deshalb eine Rundumbetreuung. Da auch der Vater wegen des großen Pflegeaufwandes von Marlene derzeit seiner Arbeit nicht nachgehen kann, steht die Familie vor einer großen finanziellen Herausforderung.

Um wenigstens die finanzielle Not etwas zu lindern, hat die Gesunde Gemeinde am 22. Juli eine Geldspende an die Familie überreicht. Das Gesunde Gemeinde Team wünscht Familie Essl alles Gute.

Pilates für Anfänger

Start: Montag 26.09.2022 in der Aula der Volksschule
Uhrzeit: 19.30 Uhr - 20.30 Uhr
Maximal 10 Teilnehmer
Kosten: € 40,00 pro Person für 8 Einheiten – bitte Handtuch mitnehmen!

Pilates ist die Verbindung von Atmung und Bewegung – sowie die Verknüpfung von Kraft und Beweglichkeit – sie stärkt damit besonders die Körpermitte = das Powerhouse und trainiert die Muskulatur bis in die tiefsten Schichten.

Wirbelsäulengymnastik

Start: Dienstag, 27.09.2022 im Turnsaal der Volksschule;
Gruppe I: 17.30 Uhr - 18.30 Uhr
Gruppe II: 18.30 Uhr - 19.30 Uhr
Kosten: € 60,00/pro Person für 12 Einheiten - bitte Handtuch mitnehmen!

Die Übungen der Wirbelsäulengymnastik mobilisieren unbeweglich gewordene Körperpartien und fördern die korrekte Haltung – sie kräftigen schwächere und lockern verspannte Muskelgruppen. Es gibt Tipps für den Alltag für eine gesunde und starke Wirbelsäule. Unsere Wirbelsäule lebt von der Bewegung, sie ist die Säule unseres Lebens.

Enzenkirchner GemeindebürgerInnen unterstützt die Gesunde Gemeinde mit € 10,00 pro Kurs!

Body fit in den Herbst

Start: Donnerstag, 29.09.2022 um 19.00 Uhr im Turnsaal der Volksschule

Infos & Anmeldung bei Julia Dirnberger unter 0676/4469794

Heilkraft aus dem Bienenvolk

Die Gesunde Gemeinde und der Imkerverein laden zum Vortrag „Heilkraft aus dem Bienenvolk“ ein.

Der Vortrag findet am Freitag, 18. November 2022, um 19.30 Uhr im Sitzungssaal des Gemeindeamtes statt.

Vortragender: Sepp Steininger, Heilpraktiker & Imker aus Bayern

Eintritt frei!

Auf euer Kommen freuen sich die Mitglieder der Gesunden Gemeinde und des Imkervereins.

Beitrag zum Jahresschwerpunkt

Humor steigert das Wohlbefinden
Lachen ist gesundheitsfördernd, erleichternd und wohltuend, es bringt Gelassenheit und Lebensfreude. Aktivieren Sie Ihre Lachmuskeln, damit steigern Sie Ihr Selbstvertrauen und betreiben gleichzeitig Burnout-Prophylaxe. Humor hat außerdem eine positive Auswirkung auf zwischenmenschliche Beziehungen, auf die Kommunikation und Motivation – sei es zuhause oder am Arbeitsplatz.

Eisbrecher Humor
Humorvolles Aufeinander-Zugehen kann sprichwörtlich „das Eis brechen". Durch eine humorvolle Ausdrucksweise von Ideen, Gefühlen oder Einstellungen ist es möglich, das Konfliktpotenzial zu verringern. Humorvollen Menschen fällt es leicht, mit Enttäuschungen umzugehen. Das entkrampft ihren Alltag. Frauen lachen übrigens öfter als Männer. Humor verschafft eine „innere Distanz" zu schweren Themen.

Inneres Joggen
Wenn es uns förmlich schüttelt vor Lachen, dann könnte man das als „innerliches Joggen" bezeichnen. Reaktionen wie z.B. der Pulsanstieg erhöhen die Blutzirkulation und das Gehirn wird mit mehr Sauerstoff versorgt. Durch herzhaftes Lachen werden auch Glückshormone ausgeschüttet und unsere Immunabwehr angeregt. All diese Faktoren steigern unsere Zufriedenheit und unser Wohlbefinden.

So gelingt ein humorvoller Alltag

- Beginnen Sie den Tag mit guter Laune. Schenken Sie sich morgens selbst das erste Lächeln im Spiegel.
- Nehmen Sie sich und die Welt nicht zu ernst. Humorlosigkeit ist kein Erfolgsrezept.
- Sorgen Sie dafür, dass Sie mehrmals täglich lachen können. Dadurch bringen Sie mehr Gelassenheit und Lebensfreude in Ihren Alltag.
- Lächeln Sie Ihre Mitmenschen an. Diese werden Ihnen Ihr Lächeln zurückschenken.
- Laden Sie Ihre Spaßbatterien auf und fragen Sie sich wer oder was Sie immer zum Lachen bringt. Suchen Sie auch im Alltag nach Dingen, die komisch sind, z.B. Witze, lustige Videos,…
- Lassen Sie sich von guter Laune und guten Ideen anstecken.

Bericht der Jagdgesellschaft

Die **Jagdgesellschaft Enzenkirchen** durfte zur heurigen **Ferienpass Aktion** wieder knapp **40 Kinder** begrüßen.

Es warteten viele Fragen und Antworten aus der Tier- und Pflanzenwelt auf die Kinder.

Im Revier gab es verschiedenste Aufgaben zu meistern, welche mit einer Schatzsuche verbunden wurden.

Den Abschluss übernahmen auch heuer wieder die Falkner mit ihren Greifvögeln .

Bericht der Theatergruppe

„Theater, Theater der Vorhang geht auf“

Nach 2-jähriger Corona Pause, wird die Theatergruppe im Jänner 2023 wieder ein lustiges Theaterstück aufführen.

Die gesamte Theatergruppe freut sich schon auf euren zahlreichen Besuch.

Die Vorbereitungen und Proben laufen bereits auf Hochtouren.

Bericht der Landjugend

Stadldisco 25.06.2022

Die Stadldisco Enzenkirchen wurde wieder ins Leben gerufen. Mit neuer Location, den DJs Darius & Finlay und jeder Menge motivierter LJ- Mitglieder gelang es uns ein tolles Fest auf die Beine zu stellen.
Die Landjugend Enzenkirchen möchte sich hiermit nochmal bei allen Sponsoren, Helfer, Mitglieder und Beteiligten für die Unterstützung bedanken.
Um die Stadldisco Revue passieren zu lassen und über diese gelungene Nacht zurückzublicken fand am 30. Juli der Abschluss bei Familie Killingseder in Straßwitraun statt. Dort wurde wohlverdient bis in die Morgenstunden getanzt.

Storch aufstellen

„Ein Kind ist das Vorwärts schauen auf die Welt, welches ein ganzes Leben erhellt".

Am 24. Juni kam die kleine Lara auf die Welt. Wir gratulieren Tobias Kagerer und seiner Mely ganz herzlich zur Geburt ihrer 2.Tochter

Charity Hoffest bei Familie Reitinger

Am 11. Juni veranstaltete die Familie Reitinger mit ihrem Verein ReiKu (Reitingers Kulturen) in Bimmersdorf ein Hoffest. Der Reinerlös wurde als Spende für die Ukraine verwendet. 3 unserer Mitglieder waren vor Ort und halfen hinter der Ausschank mit.

Schleiferkirtag

Um den Schleiferkirtag wieder „aufblühen" zu lassen entschieden wir uns, einen Stand mit Schmankerl Broten zu machen. Auf die Idee kam unser Bürgermeister Christian Gmundner, der die Überzeugung vertrat, jeder Verein sollte sich präsentieren um so den Zusammenhalt der Gemeinde zu zeigen und zu stärken. Die Erdäpfelkäsebrote, Speckbrote und Pofesen kamen sehr gut an und wurden mit viel Genuss verköstigt.

land jugend

Bericht der Mütterrunde

Am 17. August 2022 fand unsere beliebte Ferienpass-Aktion unter dem Motto „Kinder kochen auf“ statt. Die Mütterrunde lud zum kreativen Kochen und gemeinsamen Genießen ins Pfarrheim ein. Auch der Spaß kam dabei nicht zu kurz.

19 Mädchen und Burschen sowie 9 Helferinnen bereiteten mit viel Eifer und Freude eine Zucchinicremesuppe, Spaghetti Bolognese und Carbonara, Fruchtspieße sowie Cup Cakes zu. Als erfrischendes und gesundes Getränk wurde eine Kinderbowle mit viel Obst gezaubert. Das Highlight zum Abschluss war das Verzieren der Cup Cakes, die dann entweder sofort gekostet oder mit nach Hause genommen wurden.

Nach dem gemeinsamen Essen ging es dann gut gestärkt und mit einem kleinen Mitbringsel wieder nach Hause.

Charity-Lauf

Im Rahmen des diesjährigen Schleiferkirtags wurde ein toller Charity-Lauf organisiert.

Auch die Mütterrunde hat dabei eine Runde für die kleine Marlene gedreht und wir hoffen, dadurch einen kleinen Beitrag leisten zu können.

Kochbuch

Du suchst noch ein kleines Mitbringsel und möchtest etwas Besonderes schenken?

Die Kochbücher der Mütterrunde „Mamis kochen auf“ Teil 1 und 2 eignen sich perfekt dafür und sind bei den Mütterrunde Mitgliedern und auf der Raiffeisenbank Enzenkirchen erhältlich.

Bis Weihnachten haben wir eine tolle Aktion:

Teil 2: 15 €
(anstatt 18 €)

Teil 1 + 2: € 25
(anstatt € 30)

Bericht der Feuerwehr Enzenkirchen

Ferienpassaktion

Damit in den Sommerferien für Enzenkirchner Kinder genug Abwechslung gegeben ist, findet jedes Jahr die Ferienpassaktion statt. Auch die Feuerwehr Enzenkirchen beteiligt sich immer wieder bei dieser Aktivität.

Unsere Ferienpassaktion fand heuer am Samstagnachmittag, den 24. Juli statt. Gute Wetterbedingungen und jede Menge Spaß kamen an diesem Tag nicht zu kurz.

Im Stationsbetrieb wird den Youngsters beispielsweise der Umgang mit Feuerlöscher oder auch der schwere Atemschutz nähergebracht. Als Highlight durfte eine Tour mit dem Tanklöschfahrzeug nicht fehlen und zum Abschluss wurden noch alle mit einer guten Jause versorgt.

Wir bedanken uns bei allen helfenden Händen, die bei dieser Veranstaltung mitgewirkt haben!

TOLLE LEISTUNGEN BEIM HEURIGEN BEZIRKSBEWERB

Für unsere Jugendgruppe konnte es am Samstag, den 2. Juli 2022 beim heurigen Bezirksbewerb in Kopfing nicht besser laufen. Unter hervorragenden Wetterbedingungen wurden von ihnen beim Bewerb super Leistungen erbracht.

Sechs Jungflorianis haben das Abzeichen in Bronze bekommen und vier Youngsters haben das Abzeichen in Silber erreicht.

Wir gratulieren ihnen zu diesen tollen Leistungen!

Bericht vom Schiclub

Ferienpassaktion

Unter perfekten Wetterbedingungen fand am Samstag, den 16. Juli die heurige Ferienpassaktion des Schiclubs Enzenkirchen mit ca. 35 Kindern in Straßwitraun statt.

Am Anfang bauten wir gemeinsam mit den Kindern die Zelte auf, die Wiese war natürlich schon gemäht und die Grillspieße fürs Knacker-Grillen standen natürlich auch schon bereit.

Es wurden sehr viele verschiedene Spiele mit den Kindern gespielt. Wo die Kinder dann auch mit guter Laune und viel Freude dabei waren.

Charity-Lauf

Auch der Schiclub Enzenkirchen nahm am 27. August 2022 mit voller Motivation am Charity-Lauf für die kleine Marlene teil!

Auszeichnung

Mit viel Freude und Stolz dürfen wir mitteilen, dass wir vom Landeskiverband Oberösterreich eine Auszeichnung bekommen haben.

Wir, der Schiclub Enzenkirchen sind einer der Top 3 Vereine aus Oberösterreich mit den meisten Mitgliedszuwächsen, was uns persönlich sehr freut!

Daher durften wir am 14. September 2022 von Ski Austria in Hinterstoder unsere Auszeichnung persönlich entgegennehmen.

SCHICLUB
ENZENKIRCHEN

Bericht von Salletmaier Marianne - Ernährungsberaterin

Traditionelle Chinesische Medizin
&
Die 5-Elemente Ernährung

..., weil die Verdauung beim Kochen beginnt

Kochkurs

„Vegane Ernährung meets traditionelle Chinesiche Medizin“

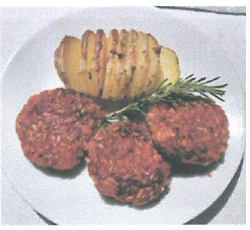

Ist vegane Ernährung mit den Prinzipien der 5-Elemente-Ernährung aus der TCM kompatibel. Aus den verschiedensten Gründen entschließen sich immer mehr Menschen für eine vegane Ernährung. Nach den Prinzipien der TCM liegt der Schwerpunkt tatsächlich auf pflanzlichen Nahrungsmitteln. Man muss jedoch kein/e VeganerIn sein, um öfter mal Vegan zu kochen. Der Genuss von zu vielen tierischen Produkten kann in unserem Körper zu einem Ungleichgewicht führen. Durch die energetischen Eigenschaften der Nahrungsmittel ist die 5-Elemente-Küche gerade zu ideal, da man sie an fast jede Ernährungsform anpassen kann.

Freitag, 21. Oktober 2022, Uhrzeit 19:00-22:00 Uhr
Leitung: Marianne Salletmaier,
Ernährungsberaterin nach TCM
Anmeldung: 0660-4332236 / sallma@gmx.at
Kosten: € 50,-- pro Person inkl. Nahrungsmittel
Veranstaltungsort:
Bioecke, Renate Killingseder-Gföllner
Schwarzenberg 4, 4761 Enzenkirchen

Kochkurs

„Glutenfrei Kochen mit den 5 Elementen“

GLUTENFREI kochen und trotzdem gut und gesund essen nach den Prinzipien der traditionellen chinesischen Medizin.

Immer mehr Menschen können glutenhaltiges Getreide nicht mehr gut verdauen und kämpfen mit unterschiedlichen Beschwerden. Die glutenfreie Ernährung lässt sich sehr gut in die 5-Elemente-Küche integrieren, wobei die Zufriedenheit beim Essen und das Wohlbefinden nicht zu kurz kommen. (Wir kochen vegetarisch)

Freitag, 18, November 2022, Uhrzeit 19:00-22:00 Uhr
Leitung: Marianne Salletmaier
Ernährungsberaterin nach TCM
Anmeldung: 0660-4332236 / sallma@gmx.at
Kosten: € 50,-- pro Person inkl. Nahrungsmittel
Veranstaltungsort:
Bioecke, Renate Killingseder-Gföllner
Schwarzenberg 4, 4761 Enzenkirchen

Angebote

Typgerechte Ernährungsberatung	Euro 120,00
Kochkurse (inkl. Nahrungsmittel)	Euro 50,00

Diverse Themen-Kochkurse auf Anfrage

Kontakt
Marianne Salletmaier
Ruprechtsberg 10, 4761 Enzenkirchen

Tel.: 0660-4332236 / E-Mail: sallma@gmx.at

Floristik Peham - Neueröffnung

Floristik Peham

Peham Nicole, Mühlwitraun 5, 4761 Enzenkirchen

Weihnachtszauber

Dank **EURER Treue** geht mein Wunsch in Erfüllung -**120m2 Blumenmeer** für euch!

Ich freue mich euch in meinem neuen Geschäft begrüßen zu dürfen am:

18.11.2022 8.00-20.00
19.11.2022 8.00-18.00

Weg von Stress und Rummel rein in die Weihnachtszeit.

Genießt bei Punsch und Keks die neuesten und auch traditionellen Weihnachtshits.

Was erwartet Euch alles im neuen Geschäft:

- Riesige Auswahl an Schnittblumen und fertigen Arrangements
- Jede Menge verschiedene Zimmerpflanzen
- Saisonale Gemüse und Balkonblumen
- Trauerfloristik
- Hochzeitsfloristik
- Deko für jeden Anlass (Hochzeit,Geburtstag,...)

Meine Öffnungszeiten:

Jeden Dienstag und Freitag 8.00-18.00h

Samstag 9.00-12.00h

Sonst jederzeit auf Terminliche Vereinbarung

Termine:

21+22 Oktober 2022 Allerheiligenausstellung
18+19 Nov. 2022 Neueröffnung u.Weihnachtsausstellung
10+11 März 2023 Frühlingserwachen
12-14 Mai 2023 Muttertagsausstellung
20+21 Oktober 2023 Allerheiligen Ausstellung

Meine Adresse : Floristik Peham ,Mühlwitraun 5,4761 Enzenkirchen
E-Mail: floristik.peham@gmx.at Tel:0664/2121097

Silofoliensammlung

Gesammelt werden:
Silofolien, Wickelfolien und Ähnliches. Netze und Schnüre werden bei den Sammelstellen ebenfalls übernommen. Folien bzw. Netze/Schnüre müssen getrennt angeliefert werden. Die Folien müssen „besenrein“ sein.

Wie wird gesammelt:
Sauber, trocken und getrennt. Um eine effiziente Sammlung zu ermöglichen, werden die Großcontainer mit einem LKW-Kran befüllt. Bitte Folien und Netze getrennt voneinander, trocken und sauber anliefern! Sollten Sie auf einen Termin in einem Nachbarbezirk ausweichen, können Art der Sammlung und Kosten abweichen!

Für die Abgabe von Netzen und Schnüren bitte nur eigene Säcke oder Säcke, welche bei den Sammelstellen verteilt werden, verwenden. Sollten Sie Gelbe Säcke oder Bigbags verwenden, werden die Netze und Schnüre nicht übernommen!

Kosten:
Kostenlos, aber nicht umsonst!

Die Abgabe von Folien und Netzen/Schnüren ist bei den Sammelstellen bei den unten angeführten Terminen gratis!

Folien können auch im Altstoffsammelzentrum (ASZ) abgegeben werden, allerdings ist dies kostenpflichtig! Netze und Schnüre werden im ASZ nicht übernommen! Sie können diese kostenlos bei unserer Sammlung oder bei einem Entsorgungsfachbetrieb (vermutlich kostenpflichtig) abgeben.

Termin	Sammelstelle
Montag 24. Oktober 2022, 08:30 bis 11:00 Uhr	ASZ Münzkirchen
Montag, 24. Oktober 2022, 13:00 bis 15:00 Uhr	ASZ Esternberg
Dienstag, 25. Oktober 2022, 08:30 bis 13:00 Uhr	Parkplatz Sportzentrum/Bauhof Schardenberg
Montag, 31.Oktober 2022, 09:00 bis 11:00 Uhr	Parkplaz Sportzentrum St. Roman
Montag, 31.Oktober 2022, 13:00 bis 15:00 Uhr	Parkplatz Sportplatz Kopfing im Innkreis
Mittwoch, 02. November 2022, 09:00 bis 11:00 Uhr	Lagerhaus St. Aegidi
Mittwoch, 02. November 2022, 13:00 bis 14:30 Uhr	Bauhof Gemeinde Waldkirchen am Wesen
Donnerstag, 03. November 2022, 09:00 bis 11:00 Uhr	ASZ Schärding
Donnerstag, 03. November 2022, 13:00 bis 14:30 Uhr	Parkplatz Altstoffsammelinsel Rainbach im Innkreis
Donnerstag, 10. November 2022, 09:00 bis 11:00 Uhr	ASZ Taufkirchen/Pram
Donnerstag, 10. November 2022, 13:00 bis 15:00 Uhr	Steininger Walter „Kobleder“, Diersbach, Großwaging 7
Montag, 07. November 2022, 09:00 bis 11:00 Uhr	Freibad der Gemeinde St. Marienkirchen bei Schärding
Montag, 07. November 2022, 13:00 bis 15:00 Uhr	Maschinenring Andorf, Basling 11
Dienstag, 08. November 2022, 09:00 bis 11:00 Uhr	ASZ Zell/Pram
Dienstag, 08. November 2022, 13:00 bis 14:30 Uhr	Bauhof der Gemeinde Altschwendt
Mittwoch, 09. November 2022, 09:30 bis 11:00 Uhr	ASZ Raab
Mittwoch, 09. November 2022, 13:00 bis 15:30 Uhr	Obereder Alois, „Bäckerbauer“, Sigharting, Thalmannsbach

Für weitere Fragen steht der Bezirksabfallverband Schärding, Tel. 07766/2220 bzw. unter www.umweltprofis.at/schaerding jederzeit gerne zur Verfügung.

Mitteilung der Statistik Austria

STATISTIK AUSTRIA
Die Informationsmanager

AES
Adult Education
Survey

AES – Wie lernen Erwachsene?

Über 30 Länder nehmen an der internationalen **AES-Erhebung teil,** in Österreich startet AES im Oktober 2022. **AES** steht für ***A**dult **E**ducation **S**urvey* und wird vom Statistischen Amt der Europäischen Union (EUROSTAT) organisiert, für die nationale Durchführung ist Statistik Austria verantwortlich.

Worum geht es beim AES?

Wir erwerben im Laufe unseres Lebens viele Kenntnisse und Fähigkeiten. Uns interessiert: Haben die Menschen Österreich im letzten Jahr etwas Neues gelernt? Das kann beruflich oder privat gewesen sein. Dabei ist es egal, ob das über eine App am Handy, in einem Kurs vor Ort oder online, mit einem Online-Video oder im Freundeskreis war. Die AES-Erhebung erfasst diese Bildungsaktivitäten und liefert so **Erkenntnisse für die Bildungs- und Arbeitsmarktpolitik**. Für die Teilnahme sind **keine besonderen Kenntnisse oder Fähigkeiten** notwendig.

Wer kann teilnehmen?

1 Statistik Austria wählt eine zufällige Stichprobe Erwachsener aus.

2 Diese Personen werden schriftlich zur Teilnahme eingeladen. Nur von Statistik Austria eingeladene Personen können an der Befragung teilnehmen.

3 € 10 Als Dankeschön für die Teilnahme bekommen alle Befragten **10 Euro**. Sie können zwischen einem **Einkaufsgutschein** oder der Weiterleitung einer **Spende an ein österreichisches Naturschutzprojekt** wählen.

Wo gibt es weitere Informationen?

www.statistik.at/aes
aes@statistik.gv.at

Veranstaltungskalender

26. September 2022	**Gesunde Gemeinde** Beginn: Pilates
27. September 2022	**Gesunde Gemeinde** Beginn: Wirbelsäulengymnastik
29. September 2022	**Gesunde Gemeinde** Body fit in den Herbst
02. Oktober 2022	**Goldhaubengruppe** Trachtensonntag
06. Oktober 2022	**Seniorenring** Stammtisch GH Radpolt
16. Oktober 2022	**Kulturverein/Pfarre** Jubelhochzeiten
30. Oktober 2022	**Gemeinde** Tag der Älteren, GH Radpolt, Kenading
03. November 2022	**Seniorenring** Stammtisch GH Radpolt
18. November 2022	**Gesunde Gemeinde/Imkerverein,** Vortrag: Heilkraft aus dem Bienenvolk
19./20. November 2022	**Gasthaus Mayr Karl** Entenpartie
03. Dezember 2022	**Musikverein** Kirchenkonzert
10. Dezember 2022	**Seniorenring** Weihnachtsfeier GH Radpolt
10. Dezember 2022	**FF Enzenkirchen** Perchtenlauf
19./20. Dezember 2022	**Blutspendedienst** Blutspendeaktion

Zivilschutz Probealarm

Am Samstag, dem 1. Oktober 2022, wird wieder ein bundesweiter Zivilschutz-Probealarm durchgeführt. Zwischen 12:00 und 12:45 Uhr werden nach dem Signal „Sirenenprobe“ die drei Zivilschutzsignale „Warnung“, „Alarm“ und „Entwarnung“ in ganz Österreich ausgestrahlt. Der Probealarm dient einerseits zur Überprüfung der technischen Einrichtungen des Warn- und Alarmsystems, andererseits soll die Bevölkerung mit diesen Signalen und ihrer Bedeutung vertraut gemacht werden. In den Medien wird während der Proben ständig informiert.

Österreich verfügt über ein gut ausgebautes Warn- und Alarmsystem, das vom Bundesministerium für Inneres, gemeinsam mit den Ämtern der Landesregierungen, und den Landes-Feuerwehrverbänden betrieben wird. Österreich ist somit, als eines von wenigen Ländern, in der Lage, eine flächendeckende Sirenenwarnung, über mehr als 8200 Zivilschutzsirenen, abzustrahlen.

Die Auslösung der Signale kann, je nach Gefahrensituation, zentral von der Bundeswarnzentrale im Einsatz- und Krisenkoordinationscenter des Bundesministeriums für Inneres, von den Landeswarnzentralen der einzelnen Bundesländer, den Bezirkswarnstellen oder auch direkt vor Ort erfolgen.

Bundesministerium Inneres

LANDES FEUERWEHR KOMMANDO OÖ LANDESWARNZENTRALE

LAND OBERÖSTERREICH

ZIVILSCHUTZ Österreich

FÜR IHRE SICHERHEIT
ZIVILSCHUTZ-PROBEALARM

in ganz Österreich am Samstag, 1. Oktober 2022, zwischen 12:00 und 12:45 Uhr

Mit mehr als 8.000 Sirenen sowie über KATWARN Österreich/Austria kann die Bevölkerung im Katastrophenfall gewarnt und alarmiert werden. Um Sie mit diesen Signalen vertraut zu machen und gleichzeitig die Funktion und Reichweite der Sirenen zu testen, wird einmal jährlich von der Bundeswarnzentrale im Bundesministerium für Inneres mit den Ämtern der Landesregierungen ein **österreichweiter Zivilschutz-Probealarm** durchgeführt.

DIE BEDEUTUNG DER SIRENENSIGNALE:

SIRENENPROBE

15 sec.

WARNUNG

3 min. gleichbleibender Dauerton

Herannahende Gefahr!
Radio oder Fernseher (ORF) bzw. Internet (www.orf.at) einschalten, Verhaltensmaßnahmen beachten.
Am 1. Oktober nur Probealarm!

ALARM

1 min. auf- und abschwellender Heulton

Gefahr!
Schützende Bereiche bzw. Räumlichkeiten aufsuchen, über Radio oder Fernsehen (ORF) bzw. Internet (www.orf.at) durchgegebene Verhaltensmaßnahmen befolgen.
Am 1. Oktober nur Probealarm!

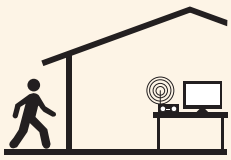

ENTWARNUNG

1 min. gleichbleibender Dauerton

Ende der Gefahr.
Weitere Hinweise über Radio oder Fernsehen (ORF) bzw. Internet (www.orf.at) beachten.
Am 1. Oktober nur Probealarm!

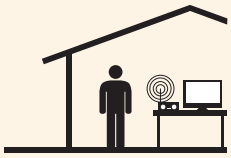

KATWARN ÖSTERREICH / AUSTRIA

www.zivilschutzverband.at

www.katwarn.at